Legenda

Scolmatore in progetto

Reticolo idrografico principale

- Roggia Camera
- Canale Devesio
- Roggia Chiusa
- Rio Carecchio
- Roggia Fonna
- Roggia Fonna Guatta
- Roggia Gambalona
- Rio Candelera/paludi S.Genuario
- Cavo Guaderoglio
- Roggia Cerca
- Roggia Stura
- Reticolo afferente a Roggia Stura
- Roggia Logna
- Canale Magrelli

ID Area	Corso d'acqua
1	Camera a Rabeto
2	Camera tra Rabeto e Canale Devesio
3	Camera tra Devesio e scolmatore
4	Camera tra scolmatore e Spinapesce
5	Devesio a sez. 5
6	Devesio tra sez. 5 e sez. 1
7	Devesio tra sez. 1 e Camera
8	Chiusa tra Devesio e scolmatore
9	Chiusa tra scolmatore e Fonna
10	Carecchio a scolmatore
11	Carecchio tra scolmatore e Chiusa
12	Fonna a sez. 8
13	Fonna tra sez. 8 e scolmatore
14	Fonna tra scolmatore e conf. Chiusa
15	Fonna Guatta tra confluenza e Roggia Gambalona
16	Roggia Gambalona a scolmatore
17	Roggia Gambalona tra scolmatore e conf. Cerca
18	Roggia Gambalona tra conf. Cerca e Spinapesce
19	Bacino a imbocco Stura
20	Bacino cavo Guaderoglio (imbocco Cerca)
21	Bacino Cerca tra imbocco e Roggia Gambalona
22	Stura tra imbocco e sez. 14
23	Stura tra sez. 14 e ponte canale su Magrelli
24	Magrelli a Spinapesce
25	Roggia Logna

1 0 1 2 3 4 km

Associazione Temporanea di Imprese tra:

HYDRODATA INGEGNERIA DELLE RISORSE IDRICHE

Hydrodata S.p.A. capogruppo mandataria
Via Pretoria, 23 - 10023 TORINO tel. 011 58 80 811, fax 011 58 20 920
e-mail: hydrodata@hydrodata.it www.hydrodata.it

HYM. STUDIO Ingegneria Idraulica

HYM. Studio associato
Via Pretoria, 23 - 10023 TORINO tel. 011 55 10 991, fax 011 55 10 991
e-mail: hym@hymstudio.it www.hymstudio.it

Dott. Ing. MASSIMO CODDO N° 1187 ORDINE DI TORINO

Dott. Ing. RAFFAELE BERTERO N° 1187 ORDINE DI TORINO

COMUNE DI FONTANETTO PO

Provincia di Vercelli

REALIZZAZIONE CANALE SCOLMATORE AD OVEST DI FONTANETTO PO

PROGETTO DEFINITIVO

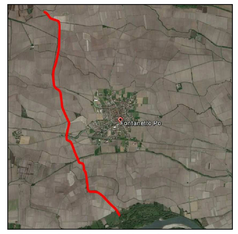

Ricostruzione del reticolo idrografico principale e delle aree contribuenti: planimetria generale
Scala 1:25.000

CODICE DOCUMENTO	ELABORATO
3 2 1 8 - 0 8 - 0 0 4 0 0 - D W G	3.2

REV.	DATA	REDAZIONE	VERIFICA	AUTORIZZAZIONE	MODIFICHE
00	MAR. 19	M. CODDO	R. BERTERO	C. SOLDERA	

REPRODUZIONE O CONSEGNA A TERZI SOLO DETTO SPECIFICA AUTORIZZAZIONE