

Foglio N° 9

Foglio N° 3

Foglio N° 5

Foglio N° 9

Foglio N° 5

Foglio N° 11

Foglio N° 5

Foglio N° 6

Foglio N° 5

Foglio N° 6

Foglio N° 5

Foglio N° 12

Foglio N° 11

Foglio N° 12

Foglio N° 11

Foglio N° 11

Foglio N° 15

Foglio N° 15

Foglio N° 12

**LEGENDA**

- FOLIO N° 6 NUMERO FOGLIO CATASTALE
- 12 NUMERO PARTICELLA CATASTALE
- CONFINE FOGLIO CATASTALE
- NUMERO D'ORDINE
- NUMERO PARTICELLA CATASTALE SOGGETTA AD INDENNIZZO
- FASCIA SOGGETTA A SERVITU' (4 m) E AD OCCUPAZIONE TEMPORANEA
- AREA SOGGETTA AD OCCUPAZIONE TEMPORANEA
- AREA SOGGETTA AD ESPROPRIO

Associazione Temporanea di Imprese tra:

**HYM-STUDIO**  
Ingegneria Idraulica

**HYDRODATA**  
INGEGNERIA DELLE RISORSE IDRICHE

HYM-STUDIO: P.IVA. 03645500128 - Via Pinerolo, 24 - 12027 Fontanetto Po (VC) - Tel. 011/2719191 - Fax 011/2719192  
HYDRODATA: P.IVA. 03645500128 - Via Pinerolo, 24 - 12027 Fontanetto Po (VC) - Tel. 011/2719191 - Fax 011/2719192

**COMUNE DI FONTANETTO PO**  
Provincia di Vercelli

**REALIZZAZIONE CANALE SCOLMATORE  
AD OVEST DI FONTANETTO PO**

PROGETTO DEFINITIVO

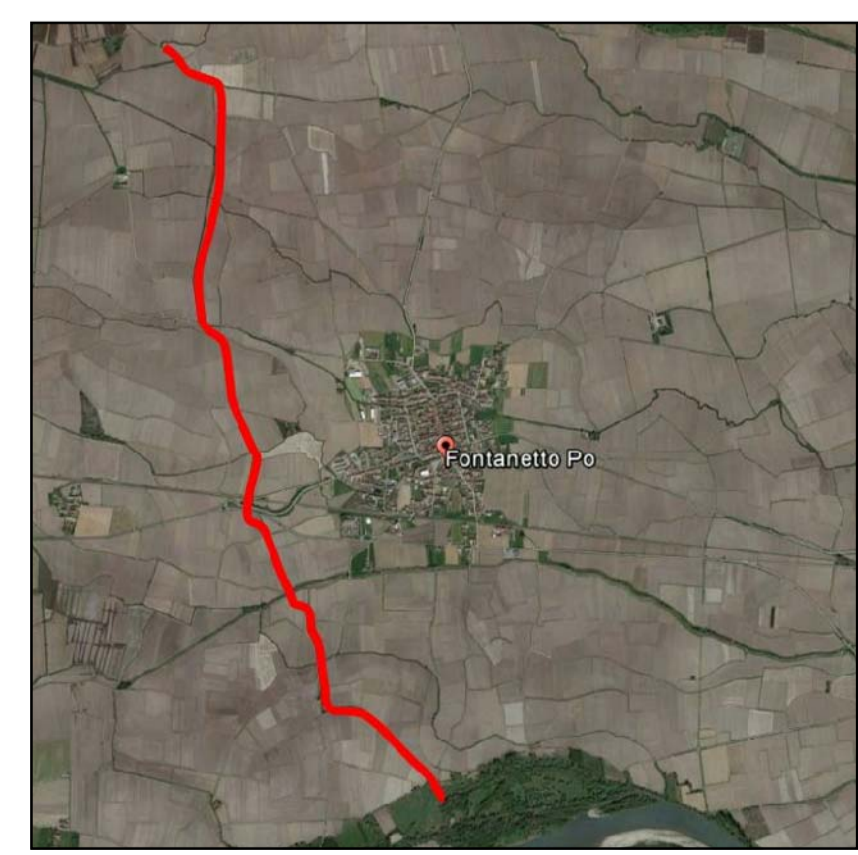

CANTONIERA		PUNTO	
32	18	08	07100
		D.W.G.	
		13.2	
DE	DATA	REVISIONE	REVISIONE
NO.	DATA	REVISIONE	REVISIONE

