

**Agenzia del Territorio
CATASTO FABBRICATI**
Ufficio provinciale di
Vercelli

Dichiarazione protocollo n. VC0039026 del 29/04/2004
Planimetria di u.i.u. in Comune di Fontanetto Po
Via Guglielmo Marconi

civ. 4

Identificativi Catastali:
Sezione: 16
Foglio: 318
Particella: 318
Subalterno: 1

Compilata da:
Ranalli Fiore
Iscritto all'albo:
Geometri
Prov. Vercelli N. 1335

Scala 1: 200

Scheda

Ultima planimetria in atti

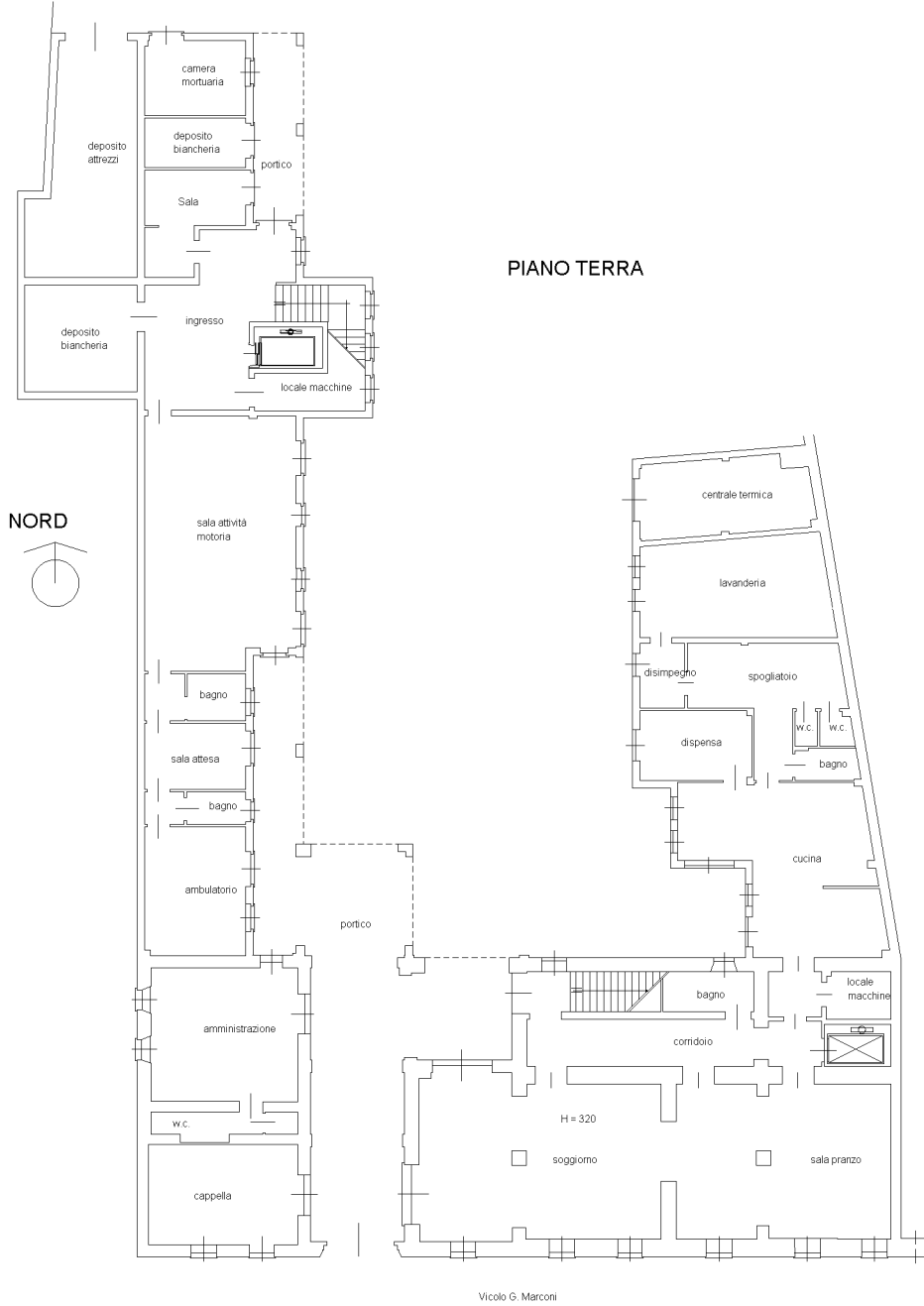

**Agenzia del Territorio
CATASTO FABBRICATI**
Ufficio provinciale di
Vercelli

Dichiarazione protocollo n. VC0039026 del 29/04/2004
Planimetria di u.i.u. in Comune di Fontanetto Po
Via Guglielmo Marconi

civ. 4

Identificativi Catastali:
Sezione: 16
Foglio: 318
Particella: 318
Subalterno: 1

Compilata da:
Ranalli Fiore
Iscritto all'albo:
Geometri
Prov. Vercelli N. 1335

Scala 1: 200

Scheda

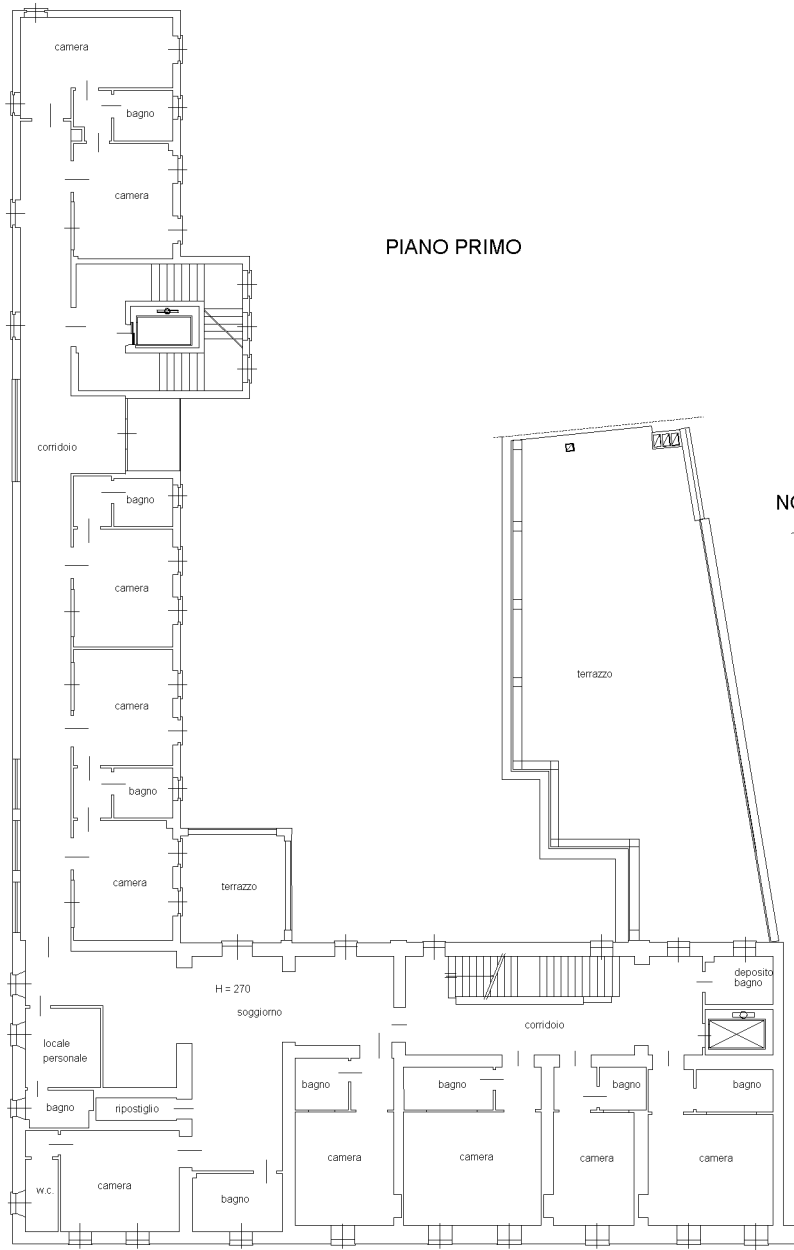

PIANO PRIMO



**Agenzia del Territorio
CATASTO FABBRICATI**
Ufficio provinciale di
Vercelli

Dichiarazione protocollo n. VC0039026 del 29/04/2004
Planimetria di u.i.u. in Comune di Fontanetto Po
Via Guglielmo Marconi
civ. 4

Identificativi Catastali:
Sezione:
Foglio: 16
Particella: 318
Subalterno: 1

Compilata da:
Ranalli Fiore
Iscritto all'albo:
Geometri
Prov. Vercelli
N. 1335

Scheda
Scala 1: 200

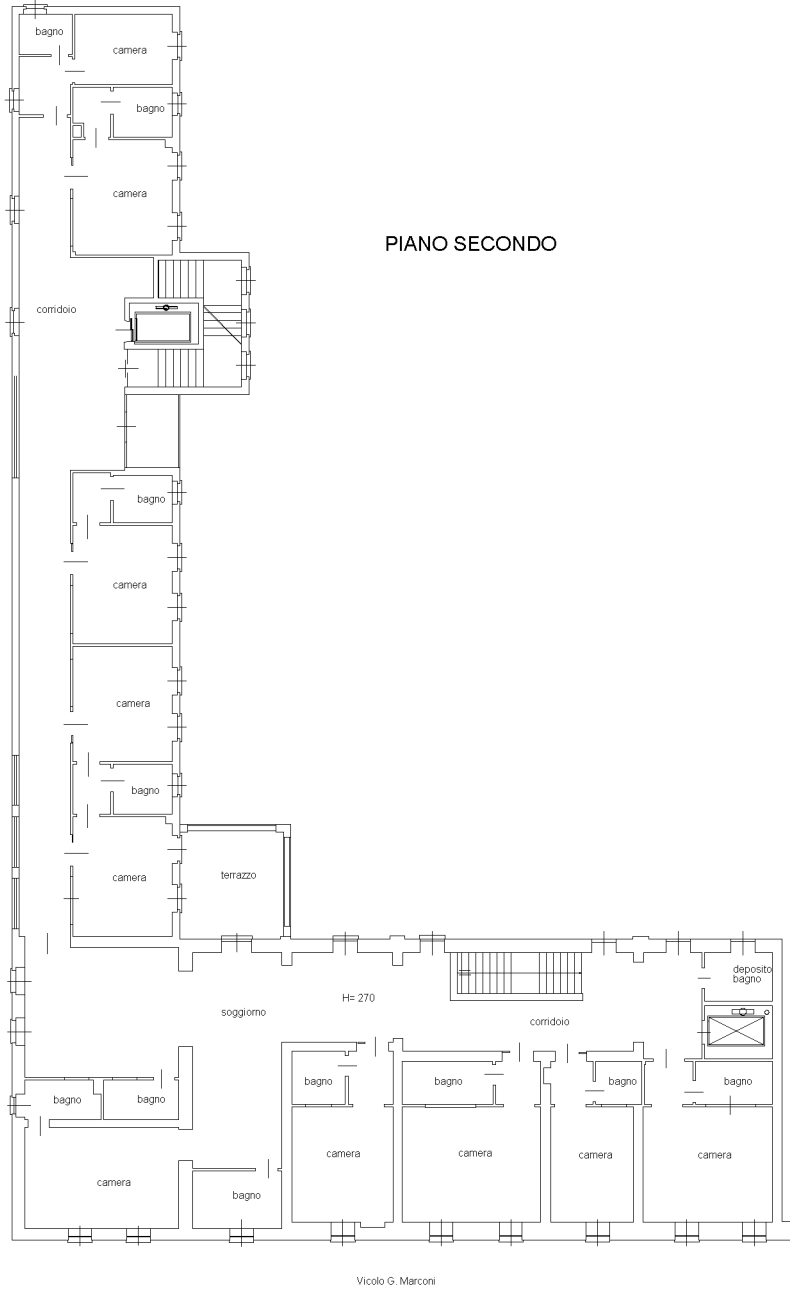

PIANO SECONDO

Ultima planimetria in atti